

PIANTA
PIANO SEMINTERRATO
STATO DI FATTO

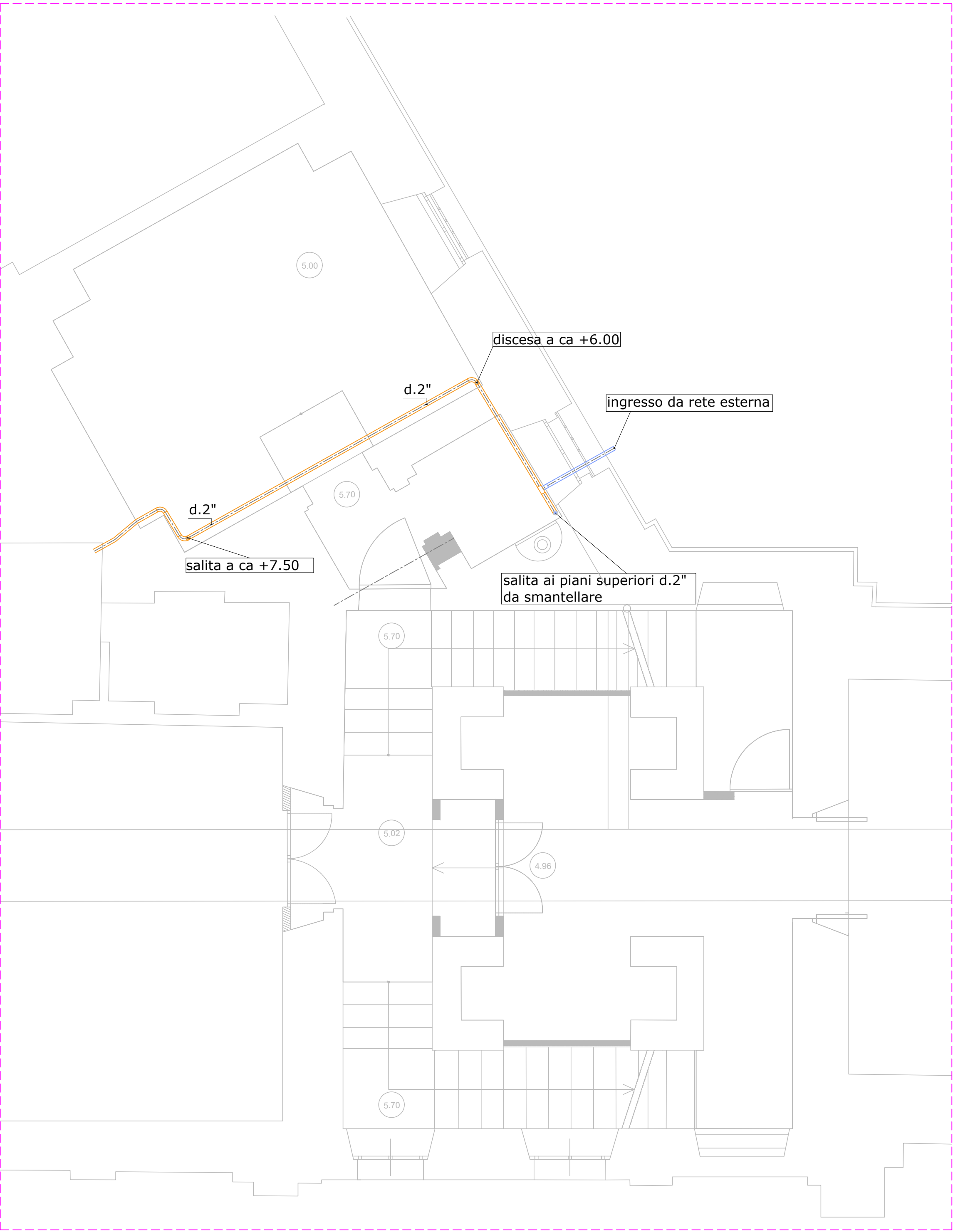

PIANTA
PIANO TERRENO 10.00
STATO DI FATTO

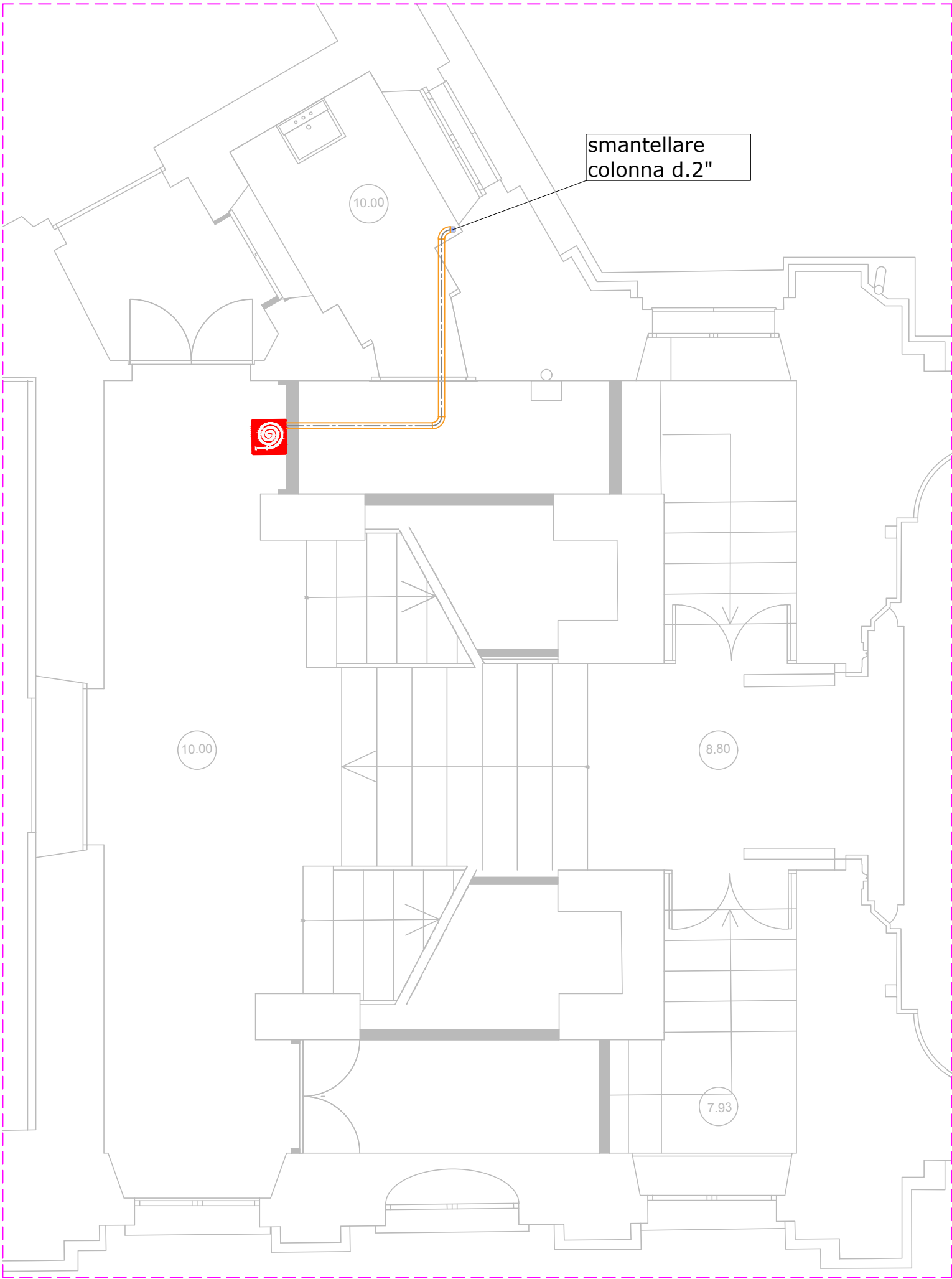

PIANTA
PIANO PRIMO 18.24
STATO DI FATTO

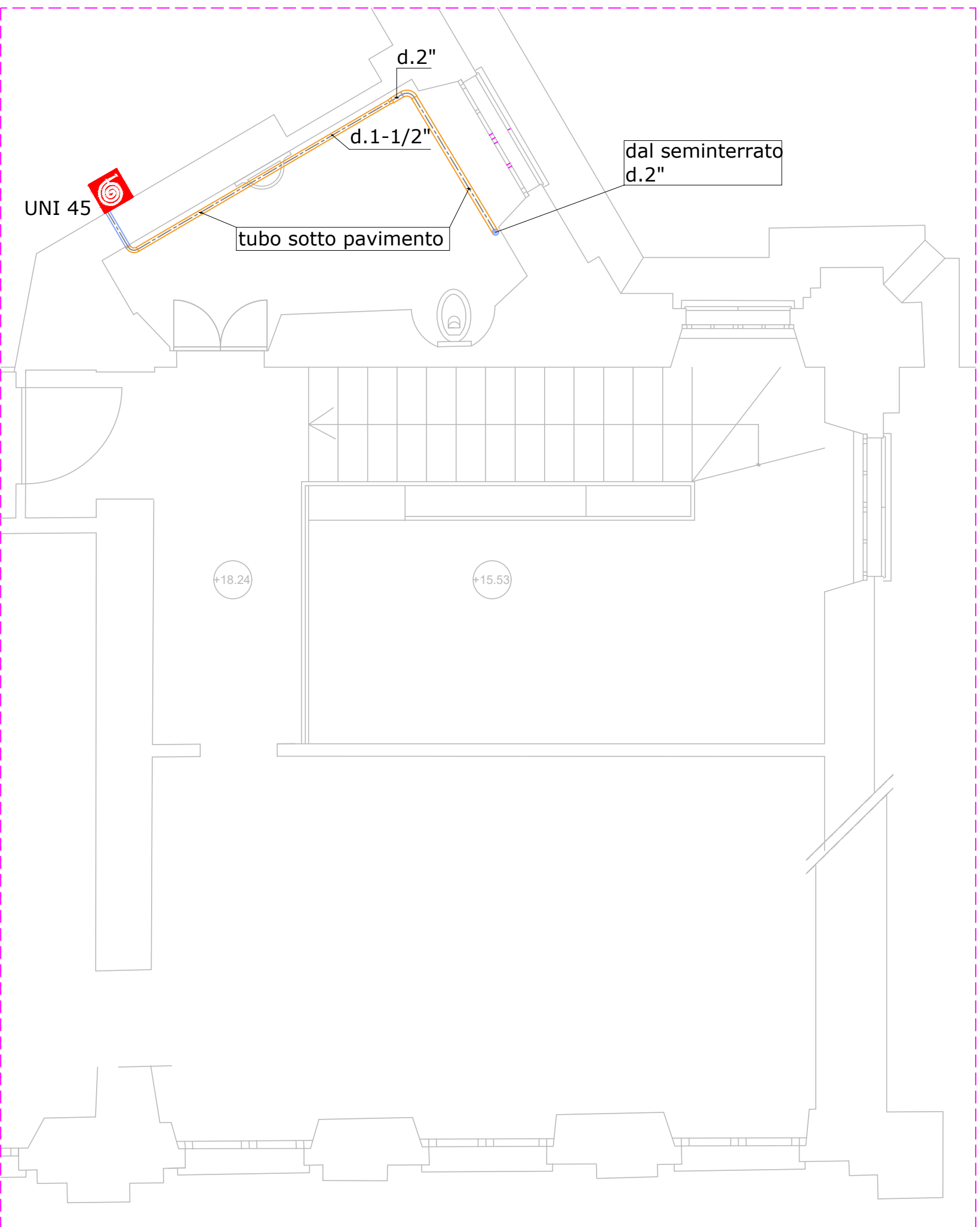

PIANTA
PIANO A QUOTA 8.80
STATO DI FATTO

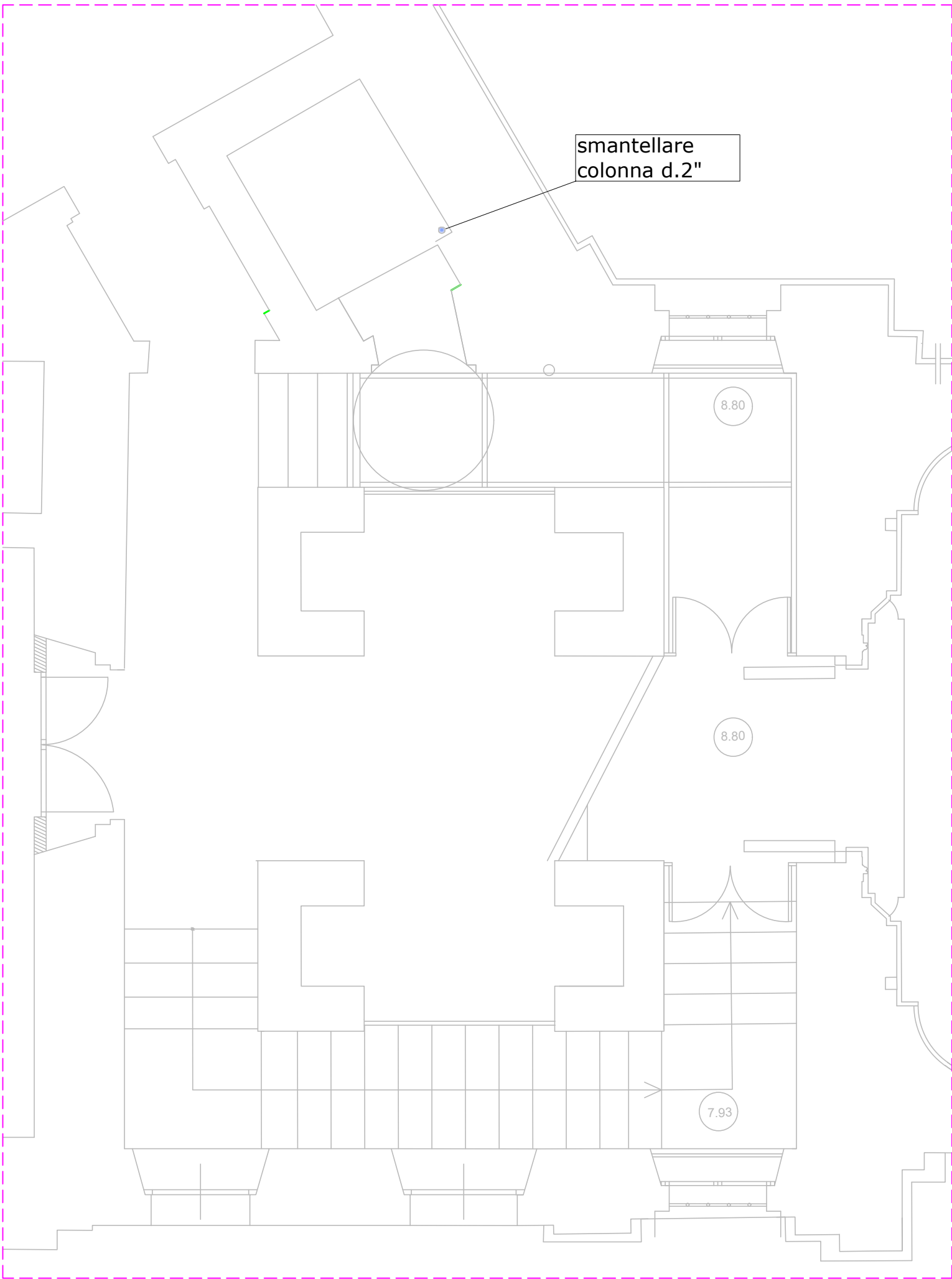

PIANTA
PIANO AMMEZZATO 14.88
STATO DI FATTO

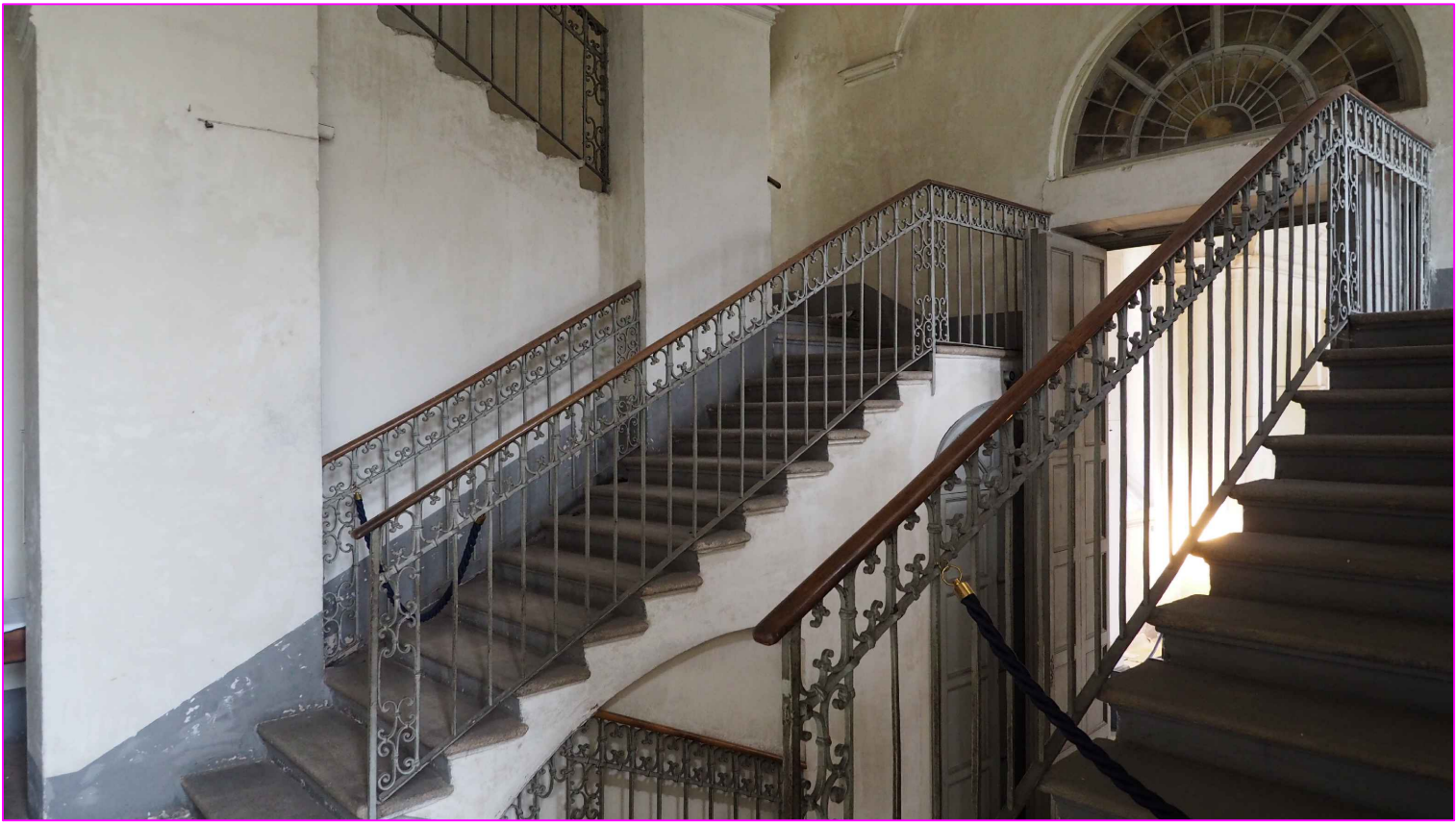
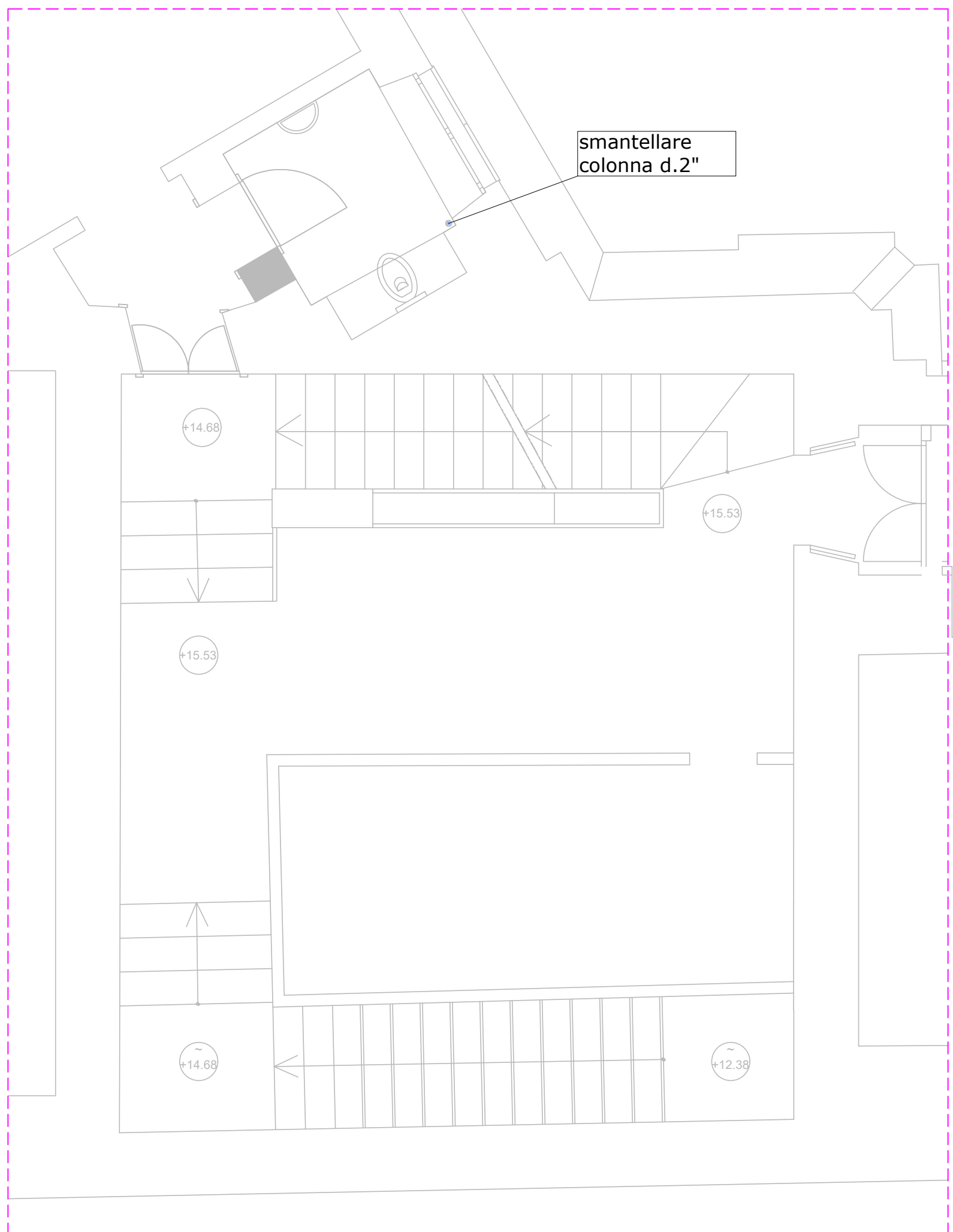

COMUNE DI NICHELINO (TO) - REGIONE PIEMONTE
FONDAZIONE ORDINE MAURIZIANO



PIANO STRATEGICO "Grandi progetti beni culturali" - D.M. 1 agosto 2022
rep n. 309 - Programmazione risorse 2023 - CUP F19D22001140001
LOTTO A SCALA JUVARRIANA, GALLERIA E ATRIO DI PONTE

COMMITENZA E PROPRIETA':
FONDAZIONE ORDINE MAURIZIANO
Piazza Principe Amedeo, 7, Stupinigi, Nichelino (TO)
LEGALE RAPPRESENTANTE: Avv. Lucia Mattoli

RESPONSABILE UNICO DEL PROGETTO:
ARCH. LUIGI VALDEMARIN

COORDINAMENTO E PROGETTAZIONE
ARCHITETTONICA E DI RESTAURO:
ARCH. CONS. CHIARA MOMO,
Corso Bernardino Telesio, 99, Torino
con PROF. ARCH. MAURIZIO MOMO,
Piazza Carlo Emanuele II, 17b, Torino

PROGETTAZIONE STRUTTURALE: ING. CHIAFFREDO NOVARESE,
Via Cuneo, 21, 12033 Moretta (Cn)

PROGETTAZIONE IMPIANTI FLUIDOMECCANICI: DOTT. ALBERTO MILANO,
Corso Galileo Ferraris, 99, 10128 Torino

PROGETTAZIONE IMPIANTI ELETTRICI: PER ING. MICHELE CARIA,
Via Reguzzoni, 19, 10094 Giaveno (To)

COORDINAMENTO SICUREZZA: ARCH. ROBERTO BAFFERT,
Corso Bernardino Telesio, 99, Torino

PROGETTO ESECUTIVO

OGGETTO: IMPIANTO ANTINCENDIO IDRANTI
STATO DI FATTO E SMANTELLAMENTI

DATA: Aprile 2025

M01

WARNING:
I disegni, se specificato e il resto del materiale (che in questa notazione e' stato complessivamente chiamato "il Materiale") sono oggetto del copyright e sono protetti da leggi italiane ed internazionali.
Qualunque riproduzione, adattamento o altro uso del Materiale senza il consenso scritto del Prof. Arch. Maurizio Momo e dall'Arch. Chiara Momo, costituisce una violazione di queste leggi e colui che non le
rispetta sara' punito a seconda delle sanzioni civili e penali. Qualunque cambiamento fatto dall'impresa dovrebbe essere documentato ed inoltrato
a questo ufficio per essere approvato. L'impresa dovrebbe verificare tutte le principali dimensioni in loco e notificare immediatamente qualsiasi discrepanza. Gli Shop drawings devono essere mandati a
quest'ufficio per essere approvati prima dell'effettiva messa in opera. L'impresa deve assicurarsi che il disegno sia stato emesso prima di cominciare il lavoro.